



Via Garavaglia, 11 - 40127 BOLOGNA  
Tel. (+39) 051.420.04.11  
Fax (+39)051.633.21.00  
E-mail [liceo@copernico.bo.it](mailto:liceo@copernico.bo.it)  
Pec: [bops030004@pec.istruzione.it](mailto:bops030004@pec.istruzione.it)  
Codice fiscale 80074270374

A

TUTTO IL PERSONALE

A TUTTI GLI STUDENTI  
A TUTTE LE FAMIGLIE  
ALL'UFFICIO DIDATTICA  
e.p.c.  
AL D.S.G.A.

## **OGGETTO: COMUNICAZIONE GESTIONE EMERGENZE PRIMO SOCCORSO**

Con la presente si forniscono a tutto il personale dell'Istituto alcune informazioni fondamentali circa il comportamento da tenere in caso di infortunio a carico di alunni durante l'orario scolastico.

In caso di infortunio, infatti, sia per disposizioni di legge che per motivi etici, è necessario adoperarsi per un intervento corretto nell'ambito delle proprie competenze.

Può accadere infatti che, durante l'ordinaria attività lavorativa o in occasione di evento sinistroso, qualcuno possa restare vittima di un incidente o subire un malore momentaneo.

In tal caso si è tenuti a darne avviso ai referenti di lotto (collaboratori scolastici) presenti al piano terra di ogni lotto e, in caso di momentanea assenza del referente di quest'ultimi, si dovrà avvertire i referenti di lotto presenti al piano terra del lotto 2 (centralino) o l'ufficio di Vicepresidenza.

In caso di impossibilità a farlo personalmente il docente potrà autorizzare alcuni alunni ad avvertire i referenti di lotto affinché gli stessi, se addetti all'emergenza di primo soccorso, possano prestare un primo soccorso ed assistere l'infortunato usando materiali e mezzi disponibili al momento dell'incidente

Si ricorda che la valutazione dell'evento traumatico spetta esclusivamente ai responsabili del primo soccorso sanitario (118) che andranno contattati ed informati su quanto accaduto e sulle condizioni sanitarie dell'infortunato.

Si ricorda di non compiere in nessun caso interventi non conosciuti o non autorizzati sull'infortunato:

- Non muovere l'infortunato a meno che non sia necessario sottrarlo a ulteriori pericoli.

- Mai somministrare all'fortunato alcun tipo di bevanda in particolare se in stato di incoscienza.
- Mai prendere iniziative che siano di competenza di personale medico autorizzato (ad esempio somministrazione di farmaci se non in casi precedentemente autorizzati dall'A.S.L.).
- È possibile utilizzare il lettino presente nel lotto 3 (piano terra c/o i collaboratori scolastici).

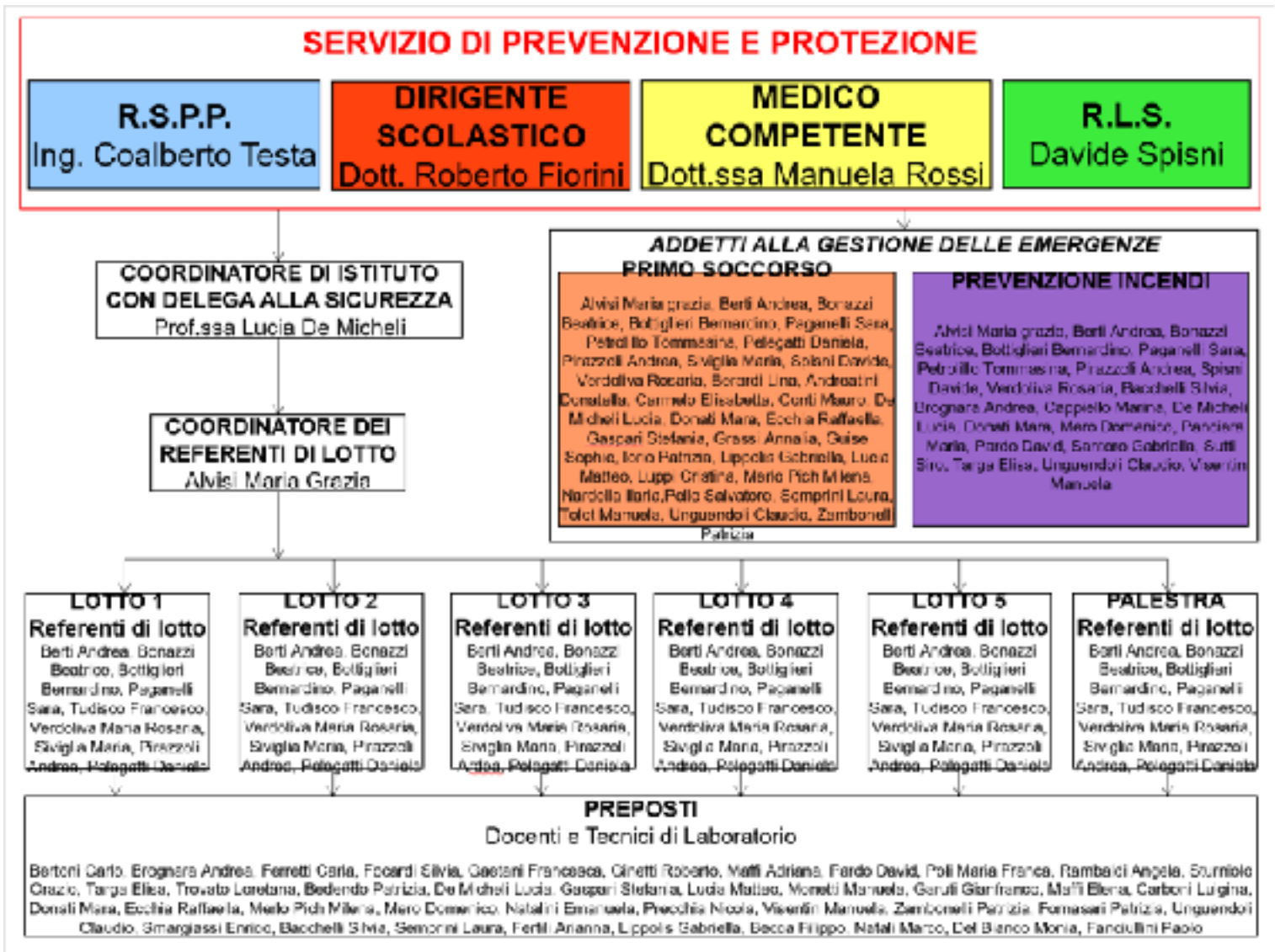

- In caso l'fortunato avesse necessità di essere accompagnato in ospedale, l'accompagnatore (preferibilmente un collaboratore scolastico) dovrà compilare il modulo reperibile presso il centralino (Lotto 2).
- L'accompagnatore dovrà essere preventivamente autorizzato dal Dirigente scolastico o da un suo Collaboratore.
- Si allega di seguito la tabella presente nei vari lotti dell'Istituto indicante i nominativi dei referenti delle squadre di primo soccorso.

Il Dirigente Scolastico  
(Dott. Roberto Fiorini)